

Desde ESRA-España estamos interesados en el manejo de pacientes con dolor crónico y la formación de los profesionales que desarrollan su actividad clínica en el ámbito de la Sanidad Pública. A través de su instrumento formativo, ESRA-España pone a su disposición un Taller Práctico sobre diagnóstico en Patología Musculoesquelética del Raquis. El taller está dirigido a Profesionales Sanitarios interesados en el abordaje del paciente con dolor crónico de origen raquídeo (Equipos de Atención Primaria, Traumatología, Reumatología, Anestesiología, Medicina Interna, Unidad de Hospitalización Domiciliaria, Neurología, Rehabilitación...)

El objetivo General es dotar al profesional de los instrumentos diagnósticos fundamentales para valorar las distintas disfunciones a nivel de raquis cervical, dorsal, lumbar y sacocóccigeo, y así permitir establecer una estrategia activa de intervención diagnóstica.

Los objetivos específicos son:

- Conocer la problemática del dolor crónico de origen axial y su epidemiología.
- Recordar la anatomía básica de la columna
- Mejorar las habilidades diagnósticas:
 - entrenamiento práctico guiado por expertos de la exploración del raquis cervical: óseo, articular y muscular.
 - Mejorar las habilidades diagnósticas:
 - entrenamiento práctico guiado por expertos de la exploración del raquis dorsal: óseo, articular y muscular.
 - Mejorar las habilidades diagnósticas:
 - entrenamiento práctico guiado por expertos de la exploración del raquis lumbo-sacro-coccígeo: óseo, articular y muscular.
 - Exponer la clínica, diagnóstico y tratamiento de síndromes específicos asociados a la patología raquídea: Síndromes Miofasciales, Sd. Whiplash, Atapamiento cluneal.

ORGANIZA



www.esra-spain.org

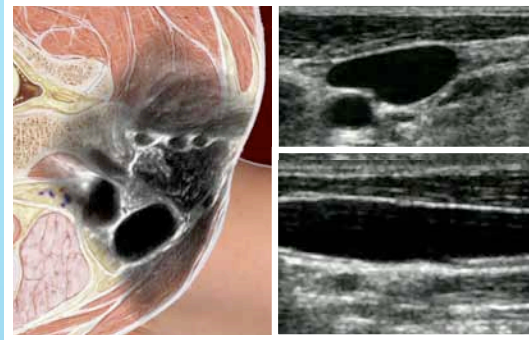

Dra. Arantxa Ballester Suárez.

FEA. Sº Medicina Física y Rehabilitación.
Hospital Dr. Peset. Valencia

Dr. Pedro Castells Ayuso.

FEA. Sº Medicina Física y Rehabilitación.
Hospital La Salud. Valencia

Dr. Pedro López Mateu.

FEA Sº Medicina Física y Rehabilitación.
Hospital Dr. Peset. Valencia

Dra. Lourdes Ruiz Jareño.

Jefa de Sº Medicina Física y Rehabilitación.
Hospital La Plana. Vila-Real

Dr. Vicente Villanueva Pérez

Médico de Familia. CHGUV. Valencia

SOLICITADA ACREDITACIÓN



INFORMACIÓN E INSCRIPCIONES

Información e inscripciones: info@esra-spain.org o www.esra-spain.org

PRECIO 0 € + IVA



Taller práctico Diagnóstico en Patología Musculoesquelética del Raquis 9 de Mayo de 2019

HOTEL ILUNION
C/ Valle de Ayora 1, VALENCIA

¿Por qué el Diagnóstico en Patología Musculoesquelética del Raquis?

El abordaje adecuado del dolor no sólo trata de fármacos o técnicas invasivas, ya que sin una correcta exploración no podemos continuar. Es por ello por lo que resulta esencial un curso como éste, para mejorar la atención a nuestros pacientes

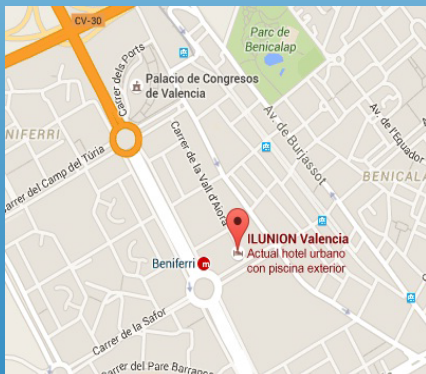

16:00 16:10 INAUGURACIÓN DE LAS JORNADAS
Dr. Vicente Villanueva

16:05-16:30 Diagnóstico de la patología del raquis cervical. Anatomía , anamnesis, técnicas exploratorias
Dra. Lourdes Ruiz Jareño

16:30-17:00 Diagnóstico de la patología del raquis dorsal. Anatomía , anamnesis, técnicas exploratorias
Dra. Arantxa Ballester Suarez

17:00-17:30 Diagnóstico de la patología del raquis lumbar. Anatomía , anamnesis, técnicas exploratorias
Dr. Pedro López Mateu

17:30-18:00 Diagnóstico de la patología del raquis sacrococcygeo. Anatomía , anamnesis, técnicas exploratorias
Dr. Pedro Castells Ayuso

18:00-18:30 PAUSA CAFÉ

18:30-20:30 TALLERES PRÁCTICOS SOBRE MODELO HUMANO CON MEDICINA MANUAL

- Estación 1: Exploración clínica aplicada del raquis cervical
- Estación 2: Exploración clínica aplicada del raquis dorsal
- Estación 3: Exploración clínica aplicada del raquis lumbar
- Estación 4: Exploración clínica aplicada del raquis sacrococcygeo

20:30 CLAUSURA DE LAS JORNADAS

LUGAR DE REALIZACIÓN: HOTEL ILUNION VALENCIA. Valle de Ayora, 1. 46015. Valencia

INFORMACIÓN E INSCRIPCIONES: info@esra-spain.org

PRECIO INSCRIPCIÓN: 250 euros (+IVA 21%)

CUENTA: ESRA-ESPAÑA ES73 0182 7710 42 0201661535