

El Instituto Valenciano del Dolor esta constituido por facultativos especialistas en el manejo de pacientes con dolor crónico, desarrollando su actividad clínica en el ámbito de la Sanidad Pública como parte de una Unidad Multidisciplinar de Manejo y Estudio de Pacientes con Dolor Crónico.

A través de su instrumento formativo, DOLOFORMA pone a su disposición un Taller Práctico sobre Diagnóstico en Patología Musculoesquelética del Raquis

ORGANIZA



www.doloforma.es

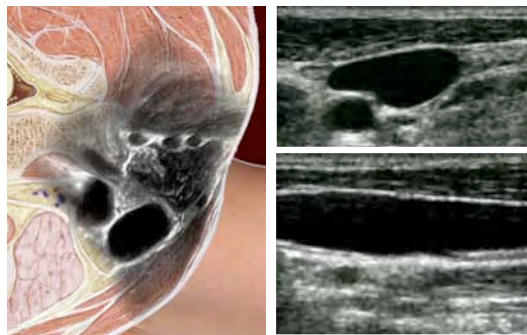

Dra. Arantxa Ballester Suárez.

FEA. Sº Medicina Física y Rehabilitación.
Hospital Dr. Peset. Valencia

Dr. Pedro Castells Ayuso.

FEA. Sº Medicina Física y Rehabilitación.
Hospital La Salud. Valencia

Dr. Pedro López Mateu.

FEA Sº Medicina Física y Rehabilitación.
Hospital Dr. Peset. Valencia

Dra. Lourdes Ruiz Jareño.

Jefa de Sº Medician Física y Rehabilitación.
Hospital La Plana. Vila-Real

SOLICITADA
ACREDITACIÓN

CON EL AVAL
CIENTÍFICO DE
ESRA-ESPAÑA



INFORMACIÓN E INSCRIPCIONES

doloforma@gmail.com

PRECIO 250 € + IVA



Taller práctico

**Diagnóstico en
Patología
Musculoesquelética
del Raquis**

31 de Mayo de 2018

HOTEL ILUNION

C/ Valle de Ayora 1, VALENCIA

¿Por qué el Diagnóstico en Patología Musculoesquelética del Raquis?

El abordaje adecuado del dolor no sólo trata de fármacos o técnicas invasivas, ya que sin una correcta exploración no podemos continuar. Es por ello por lo que resulta esencial un curso como éste, para mejorar la atención a nuestros pacientes



16:00-16:10 INAUGURACIÓN DE LAS JORNADAS

Drs. Vicente Villanueva, Juan Asensio y Gustavo Fabregat – Coordinadores de Doloforma

16:05-16:30 Diagnóstico de la patología del raquis cervical. Anatomía , anamnesis, técnicas exploratorias

Dra. Lourdes Ruiz Jareño

16:30-17:00 Diagnóstico de la patología del raquis dorsal. Anatomía , anamnesis, técnicas exploratorias

Dra. Arantxa Ballester Suarez

17:00-17:30 Diagnóstico de la patología del raquis lumbar. Anatomía , anamnesis, técnicas exploratorias

Dr. Pedro López Mateu

17:30-18:00 Diagnóstico de la patología del raquis sacrococcygeo. Anatomía , anamnesis, técnicas exploratorias

Dr. Pedro Castells Ayuso

18:00-18:30 PAUSA CAFÉ

18:30-20:30 TALLERES PRÁCTICOS SOBRE MODELO HUMANO

- Estación 1: Exploración clínica aplicada del raquis cervical
- Estación 2: Exploración clínica aplicada del raquis dorsal
- Estación 3: Exploración clínica aplicada del raquis lumbar
- Estación 4: Exploración clínica aplicada del raquis sacrococcygeo

MEDICINA MANUAL

20:30 CLAUSURA DE LAS JORNADAS

LUGAR DE REALIZACIÓN: HOTEL ILUNION VALENCIA. Valle de Ayora, 1. 46015. Valencia

INFORMACIÓN E INSCRIPCIONES: doloforma@gmail.com

PRECIO INSCRIPCIÓN: 250 euros (+IVA 21%)

CUENTA: Instituto Valenciano del Dolor S.L. ES56 0081 5502 1300 0135 1540